

1 Associe chaque réponse à la question correspondante.

- 1 Elle s'appelle comment ?
- 2 Vous aimez l'espagnol ?
- 3 Ça va ?
- 4 Tu t'appelles comment ?
- 5 Comment on dit en français ?
- 6 Qui est-ce ?

- a C'est un ami de Maxence.
- b Oui, ça va. Et toi ?
- c Je m'appelle Ludovic.
- d Elle s'appelle Marine.
- e Oui, beaucoup.
- f On dit « bureau »

..... / 6

2 Observe les images et écris le mot français correspondant à chaque objet.



1



2



3



4



5



6

..... / 6

3 Complète les phrases avec un pronom personnel sujet.

- 1 sont bruns.
- 2 m'appelle Ludivine.
- 3 est italien.

- 4 parlons français.
- 5 êtes anglais ?
- 6 es espagnol ?

..... / 6

UNITÉ 1

4 Complète les phrases avec un article défini ou indéfini.

- | | |
|------------------------------|--|
| 1 Elle adore chocolat. | 4 professeur de géographie s'appelle Marc Duval. |
| 2 Elle aime natation. | 5 Il a vélo sportif. |
| 3 Vous avez stylo ? | 6 Tu as chien ? |

..... / 6

5 Écris ces mots dans le tableau avec l'article défini et indéfini correspondant.

[ordinateur corbeille fille chaise taille-crayon sport]

MASCULIN	FÉMININ

..... / 12

6 Mets les mots au pluriel.

- | | |
|-----------------------|-------------------------|
| 1 Un cahier | 6 Une collègienne |
| 2 Un élève | 7 Une fille |
| 3 La porte | 8 L'enfant |
| 4 La classe | 9 Un crayon |
| 5 Le professeur | 10 La matière |

..... / 20

7 Complète les phrases avec le verbe être.

- | | |
|---------------------------------------|--------------------------|
| 1 Je votre professeur de maths. | 4 Tu gentil. |
| 2 Nous sportifs. | 5 Vous collégiens. |
| 3 Ils espagnols. | 6 Elle sympa. |

..... / 6

8 Complète les verbes avec les terminaisons qui manquent.

- | | |
|---------------------------|------------------------------|
| 1 Je détest.... le rugby. | 5 Nous ador.... le chocolat. |
| 2 Vous aim.... la danse ? | 6 Ils pass.... un examen. |
| 3 Je m'appell.... Julien. | 7 Elle aim.... les maths. |
| 4 Tu parl.... allemand ? | 8 Vous jou.... au foot ? |

..... / 8

Total fiche UNITÉ 1 / 70

1 Coche la bonne réponse.

1 Quel âge as-tu ?

a J'ai quinze ans.

b Il a quinze ans.

2 Tu viens d'où ?

a Il habite en France, à Lyon.

b Je suis français, de Lyon.

3 Qu'est-ce que vous avez cet après-midi ?

a Vous avez deux heures de maths.

b Nous avons deux heures de maths.

4 Quel âge elle a ?

a Elle a quatorze ans ?

b Elle a quatorze ans.

5 Tu aimes l'histoire ?

a Non, pas du tout.

b J'ai un contrôle d'histoire.

6 Tu viens d'Espagne ?

a Non, je suis espagnol.

b Non, je suis italien.

..... / 6

2 Observe la carte et écris en français le nom de six pays européens de ton choix.



.....

.....

.....

.....

.....

.....

..... / 12

3 Complète les phrases avec le pronom tonique qui convient.

1 Il vient d'où,, ?

2 J'ai un contrôle d'anglais,,.

3 Tu t'appelles comment,, ?

4, elle ne joue pas au tennis.

5, je parle français. Tu parles français aussi ?

..... / 6

4 Complète les questions avec où, comment, quel, quelle, qu'est-ce que, quand.

1 habite Maxime ?

2 tu as ? Ça ne va pas ?

3 âge as-tu ?

4 est ta gomme ?

5 as tu une interro de géo ?

6 tu t'appelles ?

..... / 6

UNITÉ 2

5 Complète les phrases avec l'adjectif possessif qui convient.

- | | |
|---|---|
| 1 C'est le chien de Monsieur Ducas, c'est chien. | 4 Tu as fini exercices de maths ? |
| 2 Ce sont les enfants de Madame Larbaud, ce sont enfants. | 5 Attends ! Je prends cartable et je viens. |
| 3 Ce sont les livres de mes amis, ce sont livres. | 6 Je cherche clés. |

..... / 6

6 Transforme les phrases en mettant l'adjectif au féminin.

- | | |
|---------------------------------------|---|
| 1 Il est allemand, elle est | 4 Il est turc, elle est |
| 2 Il est canadien, elle est | 5 Ils sont italiens, elles sont |
| 3 Ils sont français, elles sont | 6 Vous êtes espagnols, elles sont |

..... / 6

7 Mets les phrases à la forme négative.

- | | |
|--------------------------------|----------------------------------|
| 1 Elle aime la danse.
..... | 4 Vous parlez espagnol.
..... |
| 2 Vous êtes gentils.
..... | 5 Je suis belge.
..... |
| 3 Il a quatorze ans
..... | 6 Ils sont portugais.
..... |

..... / 12

8 Complète les phrases avec le pronom personnel sujet qui convient.

- | | |
|----------------------------------|--|
| 1 as un contrôle de maths. | 4 avons un nouveau prof d'anglais. |
| 2 ai un frère. | 5 avez un match de tennis demain ? |
| 3 a des enfants. | 6 sont d'accord. |

..... / 6

9 Complète les phrases avec le verbe aller ou venir.

- Vous d'où ? Nous d'Italie.
- Tu où ? Je à l'école.
- Vous avec nous ? Oui, nous avec vous.
- Ce soir, il au cinéma.
- Quand est-ce que tu chez moi ?
- Bonjour, Madame, comment vous ? Ça, et vous ?

..... / 10

Total fiche UNITÉ 2 / 70

1 Coche la bonne réponse.

- 1 À quelle heure commence le film ?
 a Huit heures. b À huit heures.
- 2 Comment il est Ludovic ?
 a Elle est sympa. b Il est sympa.
- 3 C'est qui Romain ?
 a C'est mon cousin. b C'est ma cousine.
- 4 Bonjour Madame, Cédric est là ?
 a Non, tu n'es pas là. b Non, il n'est pas là.
- 5 Pourquoi tu ne vas pas chez tes amis ?
 a Parce que je suis malade.
 b Pourquoi je suis malade ?
- 6 Je ne peux pas venir avec vous.
 a C'est dommage ! b Tu es gentil !

..... / 6

2 Observe le calendrier et complète-le avec les mois qui manquent.

..... 1	FÉVRIER 2 3	AVRIL 4 5	JUIN 6
JUILLET 7 8	SEPTEMBRE 9	OCTOBRE 10 11 12

..... / 6

3 Observe les personnages et dis si les affirmations suivantes sont vraies ou fausses.



Léa



Pauline



Thomas



Pierre

- | | | |
|--------------------------|--------------------------|--|
| V | F | |
| <input type="checkbox"/> | <input type="checkbox"/> | 1 Thomas porte des lunettes. |
| <input type="checkbox"/> | <input type="checkbox"/> | 2 Pauline aussi porte des lunettes. |
| <input type="checkbox"/> | <input type="checkbox"/> | 3 Pierre a les cheveux noirs. |
| <input type="checkbox"/> | <input type="checkbox"/> | 4 Léa a les cheveux blonds. |

- | | | |
|--------------------------|--------------------------|--|
| V | F | |
| <input type="checkbox"/> | <input type="checkbox"/> | 5 Pauline a les cheveux raides. |
| <input type="checkbox"/> | <input type="checkbox"/> | 6 Léa a les cheveux longs. |
| <input type="checkbox"/> | <input type="checkbox"/> | 7 Pierre a les cheveux blonds. |
| <input type="checkbox"/> | <input type="checkbox"/> | 8 Thomas a les cheveux courts. |

..... / 8

UNITÉ 3

4 Complète les phrases avec *ce/c'* ou *il/elle*.

- 1 Madame Dupont ? est professeur d'anglais.
- 2 Non, n'est pas facile !
- 3 est quatre heures.
- 4 Qui est-..... ?
- 5 est un match important !
- 6 est le frère de Dieter.
- 7 sont des copains de Nicolas.
- 8 est midi.
- 9 Oui, est ma trousse.
- 10 est tard.

..... / 10

5 Mets au féminin.

- | | | |
|-------------------|-------------------|----------------------|
| 1 sportif | 5 américain | 9 brun |
| 2 ordonné | 6 bavard | 10 anglais |
| 3 têtu | 7 curieux | 11 orgueilleux |
| 4 dynamique | 8 timide | 12 important |

..... / 12

6 Complète les phrases avec *est là / sont là* ou *il y a*.

- 1 des articles intéressants dans ce magasin.
- 2 Oui, Marine : elle est dans sa chambre.
- 3 Allô ? Stéphane en ce moment ?
- 4 Dans cette ville, des musées intéressants.
- 5 Allô ? Maxime et Julie s'il vous plaît ?
- 6 Qu'est-ce qu'..... ? Ça ne va pas ?

..... / 12

7 Complète les phrases avec *c'est/ce sont* ou *il y a*.

- 1 des enfants dans le jardin.
- 2 un livre d'allemand.
- 3 un sport amusant.
- 4 les cousins de Sophie.
- 5 des fautes dans ton devoir.
- 6 Est-ce qu'..... un ascenseur ?

..... / 6

8 Mets l'article contracté qui convient.

- 1 Elle va salle de gym.
- 2 Ce sont les clés appartement.
- 3 C'est la voiture proviseur.
- 4 Elle passe ses vacances Mali.
- 5 Il va théâtre.
- 6 L'élève parle contrôle.

..... / 6

9 Écris les nombres suivants en toutes lettres.

- 1 72
- 2 93
- 3 85
- 4 68

..... / 4

Total fiche UNITÉ 3 / 70

1 Coche la bonne question.

- | | |
|---|--|
| <p>1 <input type="checkbox"/> a Il est à toi ce pull ?
 <input type="checkbox"/> b Il est à moi ce pull ?
 - Oui, il est à moi.</p> <p>2 <input type="checkbox"/> a Il est à toi ce pantalon ?
 <input type="checkbox"/> b Tu as un frère ?
 - Non, il est à mon frère.</p> <p>3 <input type="checkbox"/> a Je peux vous aider ?
 <input type="checkbox"/> b Qui peut vous aider ?
 - Oui, merci, je cherche le rayon des jouets.</p> | <p>4 <input type="checkbox"/> a Tu aimes cette jupe ?
 <input type="checkbox"/> b Tu préfères ce pantalon ?
 - Non, je préfère cette jupe.</p> <p>5 <input type="checkbox"/> a Tu as chaud, toi ?
 <input type="checkbox"/> b Tu n'as pas froid, toi ?
 - Si, j'ai froid.</p> <p>6 <input type="checkbox"/> a Tu aimes ce tee-shirt bleu ?
 <input type="checkbox"/> b Tu aimes ce tee-shirt noir ?
 - Oui, mais je préfère le noir.</p> |
|---|--|

..... / 8

2 Observe les images et écris en français le nom de chaque vêtement.



..... / 12

3 Observe les tissus et décris leur motif.

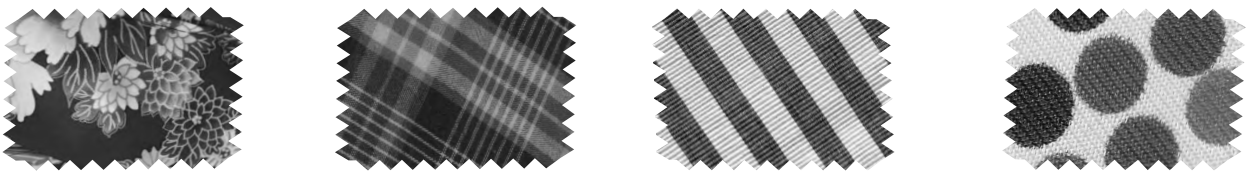

- 1 2 3 4

..... / 4

4 Complète avec les expressions qui manquent.

- | | | |
|------------------------------------|---------------------------|----------------|
| 1 Cet ordinateur est à mon frère. | Cet ordinateur est à lui. | |
| 2 Cette jupe est à Valérie. | | C'est sa jupe. |
| 3 Cette voiture est à mes parents. | | |
| 4 Ces chaussures sont à Martine. | | |
| 5 La montre est à mon père. | | |

..... / 8

UNITÉ 4

5 Remplace les expressions soulignées par un pronom personnel complément tonique.

- 1 Je vais à la plage avec mes amis.
- 2 Nous avons rendez-vous chez Juliette.
- 3 Je parle allemand avec Dieter.
- 4 Vous allez au cinéma avec Myriam et Karine.
- 5 J'y vais avec toi et Julien.
- 6 Elle a fait une tarte seulement pour toi et moi.

..... / 6

6 Mets l'adjectif démonstratif qui convient.

- | | | |
|----------------------------|-------------------|---------------------|
| 1 ceinture | 5 parapluie | 9 anorak |
| 2 lunettes de soleil | 6 bottes | 10 chemise |
| 3 vendeuse | 7 bonnet | 11 pantoufles |
| 4 baskets | 8 couleur | 12 pantalon |

..... / 12

7 Vous ou tu ? Transforme du registre formel au registre informel ou vice versa.

- | | |
|--------------------------------------|--|
| 1 Vous désirez ?
..... | 4 Vous aimez porter des jupes ?
..... |
| 2 Tu achètes ces articles ?
..... | 5 Vous voulez essayer ce jean ?
..... |
| 3 Tu viens chez moi ?
..... | 6 Tu t'appelles comment ?
..... |

..... / 6

8 Complète avec le verbe avoir ou le verbe faire au présent de l'indicatif.

- | | |
|---|--|
| 1 Il 40 : j'
chaud ! | 4 Elle faim. |
| 2 Est-ce que tu peur des
araignées ? | 5 Aujourd'hui il beau. |
| 3 Il - 15 : nous
..... froid ! | 6 Est-ce que vous envie d'aller
au cinéma ? |

..... / 8

9 Transforme les verbes à l'impératif affirmatif.

- | | |
|-------------------------|------------------------|
| 1 Vous travaillez. | 4 Tu étudies. |
| 2 Tu dis. | 5 Nous discutons. |
| 3 Tu vas. | 6 Vous y allez. |

..... / 6

Total fiche UNITÉ 4 / 70